ВПЕРЕДИ ЕЩЁ МНОГО ИДЕЙ

Свою историю Томская областная детско-юношеская библиотека начинает с 1991 года и успешно продолжает её 30 лет. Сегодня библиотека - крупнейший в регионе информационно-культурный центр чтения, творчества, досуга, предоставляющий широкий спектр услуг, основанных на применении современных технологий.

Это информационно-культурная площадка для молодого поколения, родителей, педагогов. Для коллег-методический и ресурсный центр по вопросам обслуживания детей и юношества, насчитывающий более 242 тысяч единиц хранения художественной, справочной, энциклопедической, научно-популярной литературы по общественным и гуманитарным наукам, представленной, как на традиционных, так и электронных носителях.

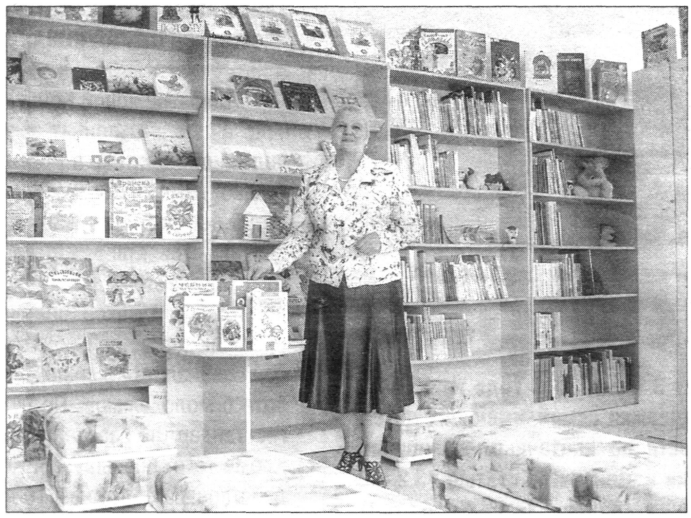

Богатейший фонд библиотеки доступен для 27000 читателей. Библиотеке присвоены статусы: центр этнокультурного образования, базовый центр в области экологического образования и просвещения населения Томской области. Коллектив Томской областной детско-юношеской библиотеки - сплочённая команда специалистов, профессионалов библиотечного дела. Среди них: два имеют звание - Заслуженный работник культуры РФ, пять - лауреатов областных конкурсов и премий, а также молодые сотрудники, которые ежедневно стараются делать библиотеку современной и интересной для читателей. Возглавляет коллектив Валентина Разумнова (на снимке) - человек с огромным опытом.

В коллективе действует профорганизация. Свою деятельность она осуществляет в тесном взаимодействии с руководством библиотеки. Члены профкома выступают с инициативой по заключению колдоговора, входят в состав комиссий: аттестационной, жилищной, по охране труда, по стимулирующим выплатам, выполнению показателей дорожной карты. События коллективной жизни регулярно обсуждаются на общих собраниях сотрудников. Такое взаимопонимание помогает сплочению коллектива, по-деловому решать текущие рабочие вопросы с учётом интересов всех работников учреждения.

В областной детско-юношеской библиотеке - 100 % профчленство. В профорганизации 51 человек. В профкоме опытные профессионалы и молодые специалисты, лидеры молодёжного совета. В течение года проходят заседания профкома, обсуждаются актуальные вопросы, принимаются и утверждаются решения по финансовым расходам, достигается договорённость с работодателем по рабочим моментам. При этом работа профкома осуществляется без отрыва от основной деятельности, на общественных началах.

Наша профорганизация работает в тесном контакте с Томской областной организацией Общероссийского профсоюза работников культуры. Всегда активно участвует в коллективных действиях профсоюзов, спартакиадах. В 2019 году мы заняли первое место в областном смотре-конкурсе «Сильная первичка - сильный профсоюз». **Важное место в работе первички - организация культурно-массовых мероприятий.** Хороший отдых способствует сплочению коллектива. Профком совместно с администрацией организует чествование юбиляров, праздник 8 марта, новогодние ёлки, День знаний и всеми любимый профессиональный праздник - Общероссийский день библиотек.

К этому событию по традиции профком вместе с молодёжным советом при поддержке администрации организует конкурсы профмастерства. В жюри - директор библиотеки Валентина Разумнова, ведущие специалисты, председатель отраслевого обкома профсоюза Людмила Старцева, председатель профкома библиотеки. Проводимые в преддверии профессионального праздника конкурсы рассчитаны на выявление творчески работающих библиотечных специалистов, популяризацию, распространение инновационного опыта работы, повышение престижа библиотечного работника.

Библиотеки области восприимчивы ко всему новому, интересному для наших читателей. Уверены, что впереди ещё много разных идей и проектов, направленных на предоставление нового спектра современных библиотечных услуг читателям. И специалисты Томской областной детско-юношеской библиотеки готовы их реализовать!

ЕЛЕНА ХОРОШКО.
ПРЕДСЕДАТЕЛЬ ПЕРВИЧНОЙ ПРОФСОЮЗНОЙ ОРГАНИЗАЦИИ